Załącznik do Regulaminu Organizacyjnego
Urzędu Miasta i Gminy we Wrześni

Schemat organizacyjny Urzędu Miasta i Gminy we Wrześni

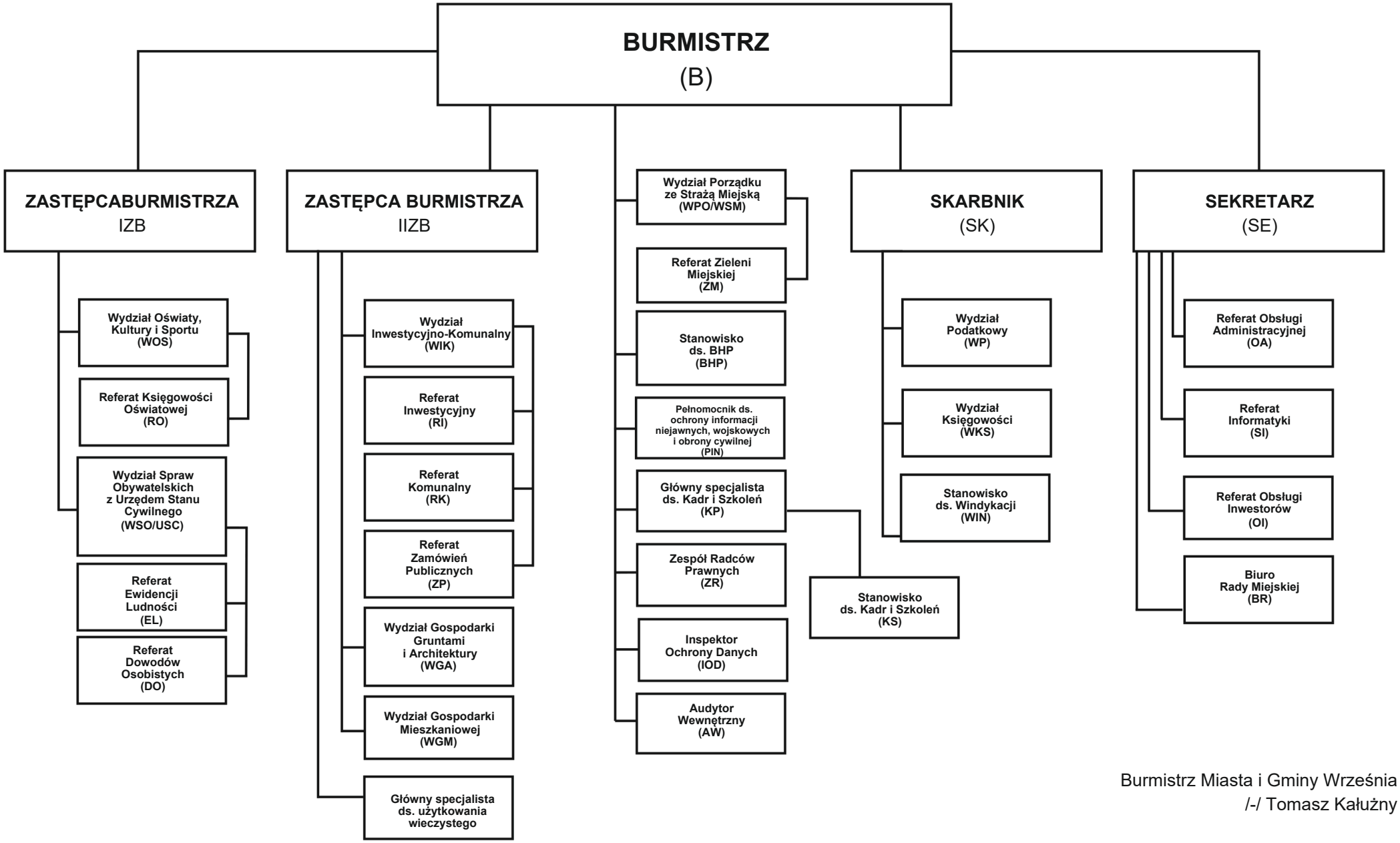

Burmistrz Miasta i Gminy Września
/-/ Tomasz Kałużny