A N A L I Z A Z M I A N

Z A G O S P O D A R O W A N I U P R Z E S T R Z E N N Y M
M I A S T A I G M I N Y W R Z E Ś N I A

LEGENDA:

OBOWIĄZUJĄCE PLANY ZAGOSPODAROWANIA PRZESTRZENNEGO - STAN DO CZERWCA 2014r.

ANALIZA AKTUALNOŚCI W GRANICACH MIASTA WRZEŚNIA

SKALA 1:15000

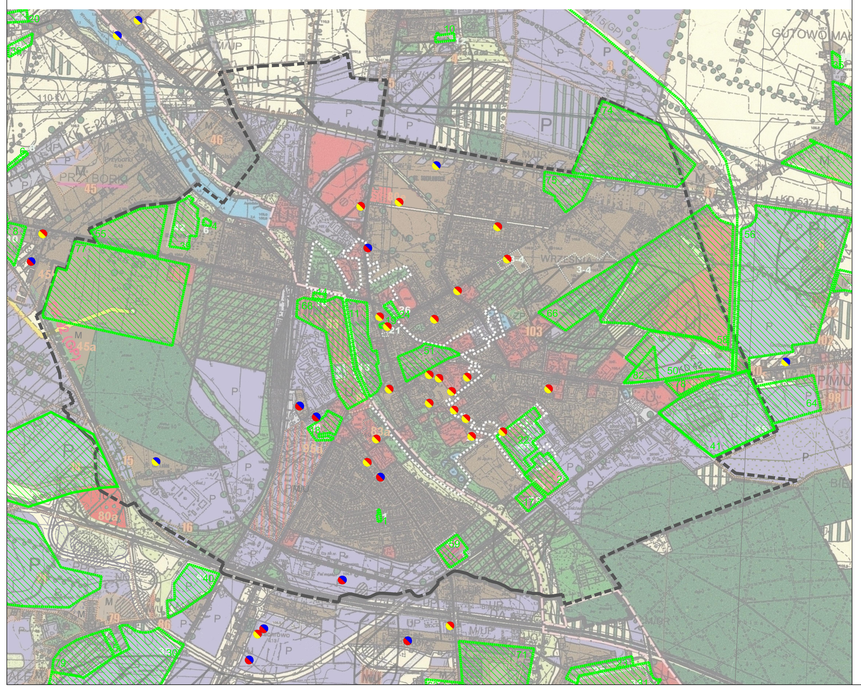

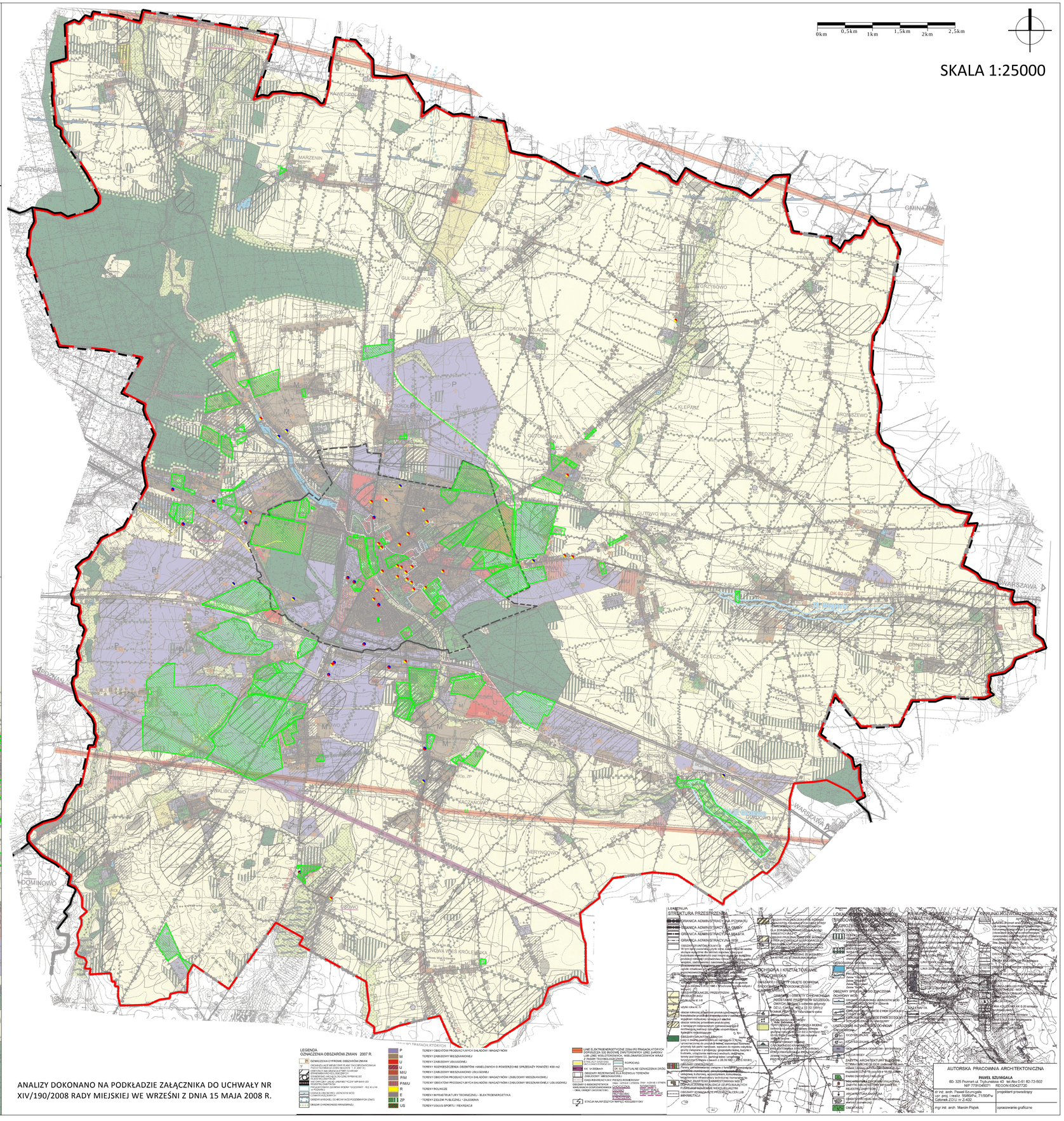

ANALIZY DOKONANO NA PODKŁADZIE ZAŁĄCZNIKA DO UCHWAŁY NR XIV/190/2008 RADY MIEJSKIEJ WE WRZEŚNI Z DNIA 15 MAJA 2008 R.

AUTORSKA PRACOWNIA ARCHITEKTONICZNA
PAWEŁ SZUMIGAŁA
60- 325 Poznań ul. Tryllusiała 43 tel./fax 0-61 82-72-502
NIP 7791045071 REGON 630427720
dr inż. arch. Paweł Szumigała
upr. proj. i realiz. 5685/Pz, 71/90/Pw
Członek ZOIiJ nr 2-432
projektant prowadzący
mgr inż. arch. Marcin Piątek
opracowanie graficzne