

Mapa do celów projektowych
Skala 1:500

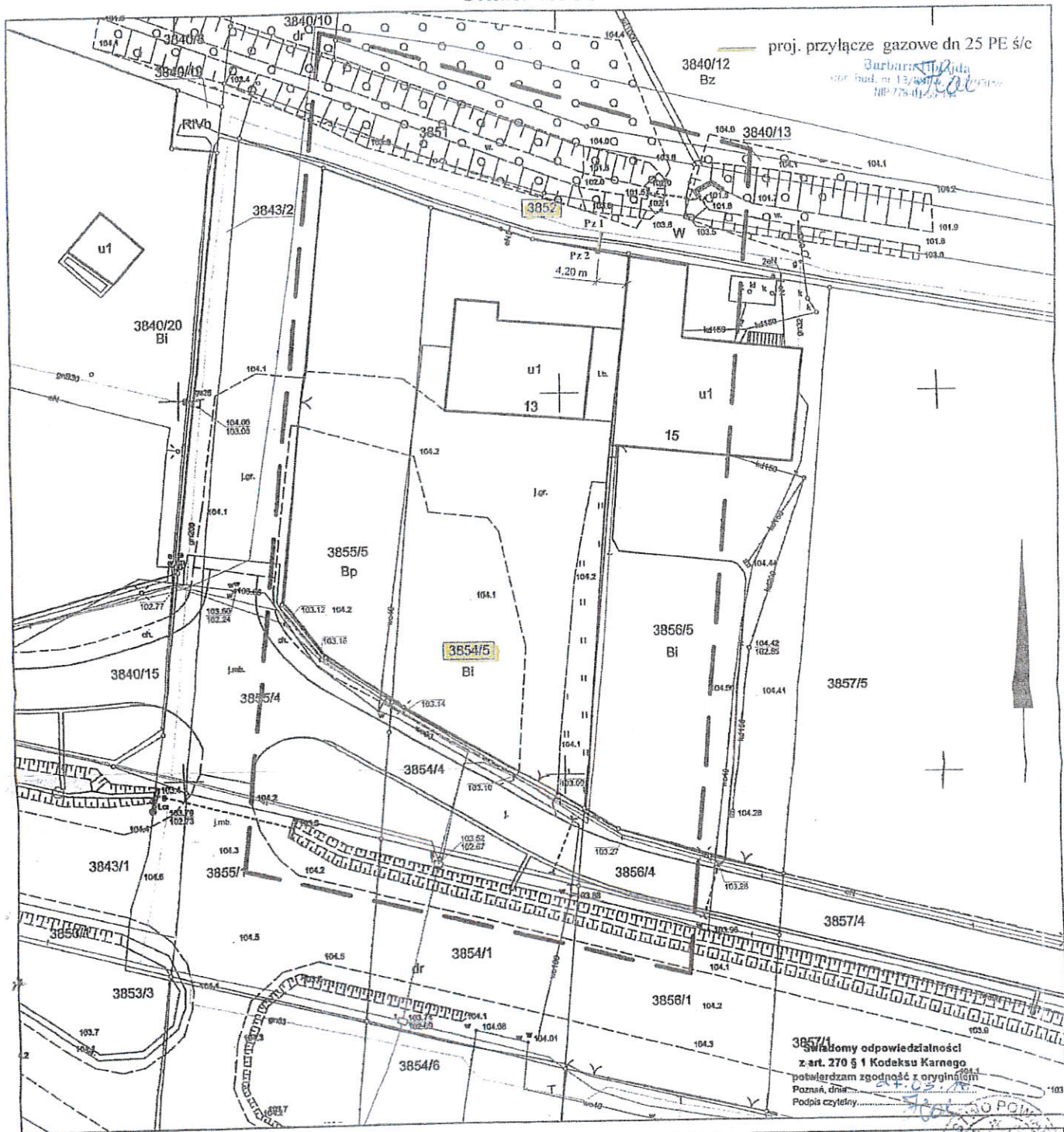

Województwo: wielkopolskie
Gmina: Września (303005_4)
Obręb: m. Września (303005_4.0500)
Nr jedn. rej.: G.3167
Księga Wieczysta: 19381
Właściciel: Grzegorz Dobrychłop
Nr ark. mapy: 31 s. 6.175.17.12.2.1; 3
Nr działki: 3854/5 (303005_4.0500.3854/5)
Powierzchnia: 0.1798 ha
Ozn. Kanc.: NGK.6640.381.2018
Stan aktualny na dzień: 23.02.2018r.

Układ współrzędnych prostokątnych płaskich	2000_18
Układ wysokościowy	Kronsztad 86

Mapa do celów projektowych została wykonana baz uślatania obciążeni służebnościami gruntowymi.

Nie wyłącza się w terenie innych nie wykazanych na niniejszej mapie urządzeń podziemnych, które nie były dostępne do inwentaryzacji lub o których brak jest informacji w istniejących brzośnych.

Świadomy odpowiedzialności z art. 270 § 1 Kodeksu Karnego potwierdzam zgodność z oryginałem
Poznań, dnia 24.03.2018
Podpis czytelnik.....
Starosta Wrzesiński
P.3030.2018.629
20 MAR 2018
z up. Starosty
Geodeta Państwowy

Usługi Geodezyjno-Kartograficzne
MIROSLAW GOLAWSKI
Upr. Zawodowe Nr 13954
GUTOWO WIELKIE 4, 63-002 Września
tel 436-12-75, 602 135-929
NIP 789-101-42-21, REGON 146526423

Zapisano w: 10:05:2018
NIP: 68 53 4 2018
pismo