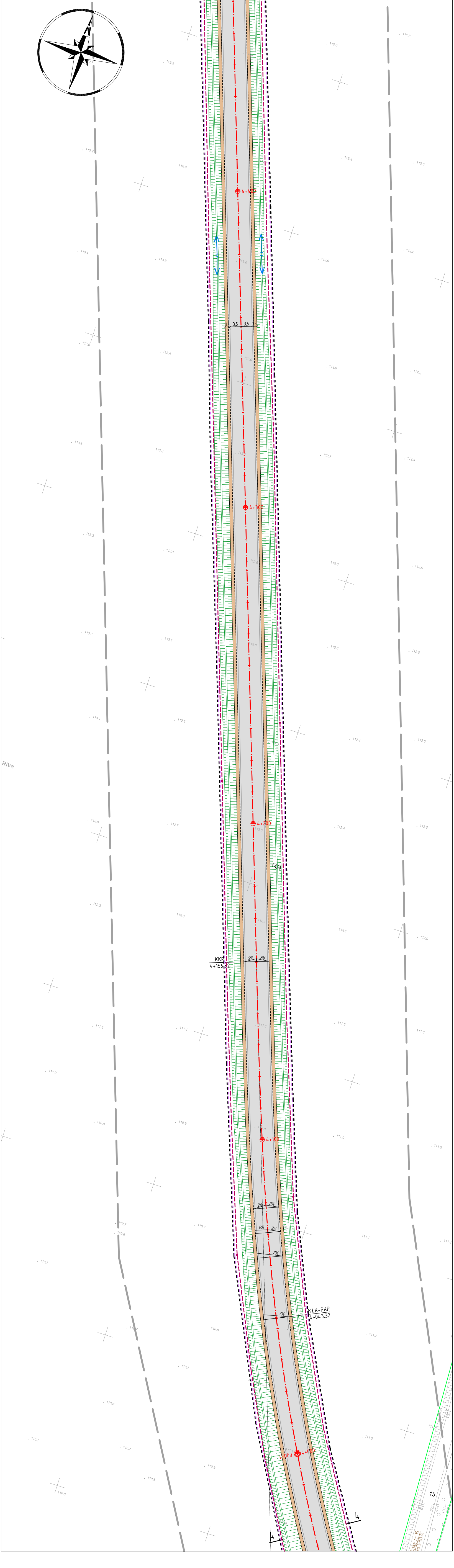
N
4+400
3.5
3.5
3.5
3.5
4+300
4+200
14/4
KKP
4+156.32
2%
2%
4+100
2%
0%
KŁK-PKP
4+043.32
7%
4+000
4
4
15
Riva

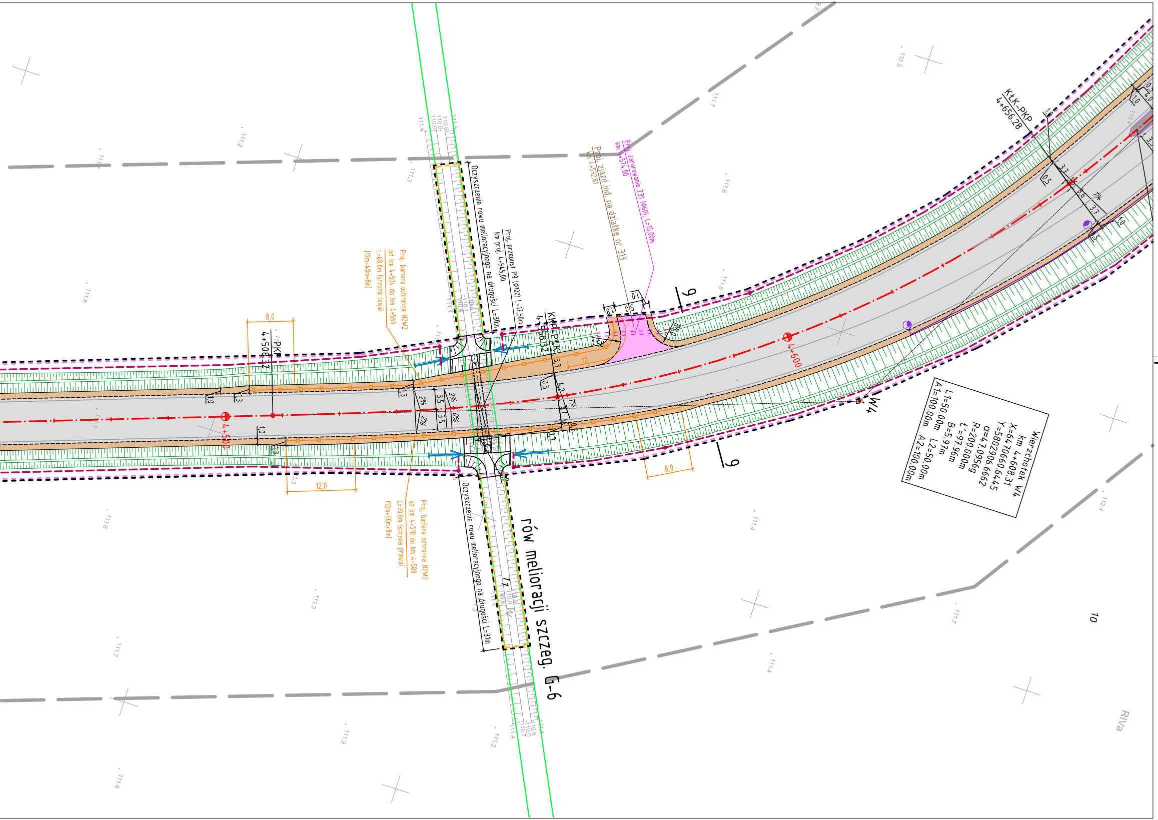
Oczyszczenie rowu melioracyjnego na długości L=30m
Proj. przepust P9 (Φ100) L=17,50m
km proj. 4+545,00
Proj. zjazd ind. na działkę nr 313
km 4+572,81
Proj. zarurowanie Z31 (Φ60), L=15,00m
km 4+574,00
Proj. bariera ochronna N2W2
od km 4+504 do km 4+569
L=68,0m (strona lewa)
(12m+48m+8m)
Proj. bariera ochronna N2W2
od km 4+510 do km 4+580
L=70,0m (strona prawa)
(12m+50m+8m)
Oczyszczenie rowu melioracyjnego na długości L=31m
rów melioracji szczeg. G-6
PKP
4+508,32
KKP-PŁK
4+558,32
KŁK-PKP
4+656,28
4+500
4+600
W4
Wierzchołek W4
km 4+608,31
X=6470660,6445
Y=5802906,6662
α=47,0956g
R=200,000m
t'=97,96m
B=5,97m
L1=50,00m L2=50,00m
A1=100,00m A2=100,00m
9
8,0
12,0
2%
0%
7%
3,5
RIVa
10

LEGENDA

- ▬ ▬ ▬ linie określające granice terenu niezbędnego dla obiektów budowlanych, w tym:
  - ▬ ▬ ▬ linie rozgraniczające teren drogi krajowej
  - ▬ ▬ ▬ linie rozgraniczające teren drogi powiatowej
  - ▬ ▬ ▬ linie rozgraniczające teren nowej drogi gminnej
  - ▬ ▬ ▬ linie rozgraniczające teren istniejącej drogi gminnej
  - ▬ ▬ ▬ linie określające zakres budowy lub przebudowy urządzeń wodnych lub urządzeń melioracji wodnych szczegółowych
  - ▬ ▬ ▬ linie określające zakres przejścia przez teren wód płynących
  - ▬ ▬ ▬ linie określające zakres budowy lub przebudowy innych dróg publicznych
  - ▬ ▬ ▬ linie określające zakres budowy lub przebudowy zjazdów
  - ▬ ▬ ▬ linie określające zakres budowy lub przebudowy sieci uzbrojenia terenu
- ──── istniejące granice działek
- 193 istniejące numery działek
- ─ · ─ projektowana oś
- ──── projektowany krawężnik 20x30cm
- ‒ ‒ ‒ projektowany krawężnik 20x30cm obniżony
- ──── projektowany krawężnik trapezowy 15/21x30cm
- ──── projektowany krawężnik granitowy 20x25cm
- - - - - projektowany krawężnik drogowy 12x25cm obniżony
- ──── projektowane obrzeże 8x30cm
- ──── projektowana krawędź pobocza
- - - - - projektowana krawędź jezdni
- ═══ projektowany ściek korytkowy
- ‒ ‒ ‒ projektowany ściek z kostki
- = = = projektowany przepust
- ──── projektowany ekran akustyczny
- ─o─o─ projektowana balustrada ochronna
- ─□─□─ projektowana bariera ochronna
- ▭ projektowana jezdnia - naw. bitumiczna
- ■ projektowana nawierzchnia - kostka granitowa
- 🟧 projektowane pobocze - jasne kruszywo łamane
- 🟪 projektowane zjazdy - naw. bitumiczna
- 🟩 projektowana zieleń (humusowanie wraz z obsianiem trawą)
- 🟥 projektowany chodnik - naw. z kostki betonowej bezfazowa (czerwona)

ELEMENTY SIECI TELEKOMUNIKACYJNEJ

- ─×─×─ sieć telekomunikacyjna do demontażu
- ──── projektowana sieć telekomunikacyjna
- ─▭─ projektowane zabezpieczenie sieci telekomunikacyjnej rurami osłonowymi
- <─o─> projektowany słup sieci telekomunikacyjnej
- □ projektowana studnia sieci telekomunikacyjnej

ELEMENTY SIECI KANALIZACJI DESZCZOWEJ

- ─×─×─ sieć kanalizacji deszczowej do demontażu
- ─o─ projektowana sieć kanalizacji deszczowej
- ● ● projektowane studnie wpustowe
- ─ · ─ projektowany kanał tłoczny
- ‒ ‒ ‒ projektowany drenaż

ELEMENTY OŚWIETLENIA DROGOWEGO

- ─×─×─ sieć oświetleniowa do demontażu
- ──── projektowana sieć oświetleniowa
- ─▭─ projektowane zabezpieczenie kabla rurami osłonowymi
- ◒ ◓ ◑ projektowane słupy oświetleniowe

ELEMENTY SIECI WODOCIĄGOWEJ

- ─×─×─ sieć wodociągowa do demontażu
- ──── projektowana sieć wodociągowa
- ─▬─ projektowane zabezpieczenie sieci wodociągowej rurami osłonowymi

ELEMENTY SIECI ELEKTROENERGETYCZNEJ

- ──── projektowany kabel elektroenergetyczny
- ─▭─ projektowane zabezpieczenie kabla elektroenergetycznego rurą osłonową
- ● projektowany słup z żerdzi wirowanej
- ─ ─ ─ projektowane przęsło linii napowietrznej
- ─×─×─ sieć elektroenergetyczna do demontażu

WYCINKA DRZEW I KRZEWÓW

- ⊙ 112 zinwentaryzowane drzewa do pozostawienia
- ○ 124 zinwentaryzowane krzewy do pozostawienia
- ⊗ 111 zinwentaryzowane drzewa do wycinki
- ⊕ 106 zinwentaryzowane krzewy do wycinki

NASADZENIA DRZEW I KRZEWÓW

- ✿ drzewo liściaste do nasadzenia - Tilia cordata
- ✿ drzewo liściaste do nasadzenia - Sorbus intermedia
- ▭ krzewy liściaste do nasadzenia - Berbr=eris x media "Red Jewel"
- ▭ krzewy liściaste do nasadzenia - Cotoneaster dammeri "Major"
- ▭ krzewy liściaste do nasadzenia - Spiraea japonica "Genpei"

ELEMENTY BRANŻY: ZABEZPIECZENIE RUROCIĄGU NAFTOWEGO

- ─▭─ zabezpieczenie rurociągu naftowego rurą ochronną
- ──── zabezpieczenie sieci telekomunikacyjnej "PERN" rurą ochronną
- ──── projektowany kabel elektroenergetyczny

SMP projektanci

SMP Projektanci Sp. z o.o. Sp. k.
ul. Głuchowska 1
60-101 Poznań
www.smp.poznan.pl
e-mail: biuro@smp.poznan.pl
tel. 61 861 96 36, fax. 61 861 06 44
NIP 779-23-71-246 REGON 301375359

Inwestor:
Gmina Września
ul. Ratuszowa 1, 62-300 Września

Nazwa inwestycji:
Budowa układu drogowego wraz z niezbędną infrastrukturą obwodnicy m. Września łączącego drogę krajową nr 15 z drogą krajową nr 92 na terenie Gminy Września ETAP 3

Branża: DROGOWA
Stadium dokumentacji: PB/PW

Stanowisko	Imię i nazwisko	Nr uprawnień specjalność	Podpis
Projektant	mgr inż. Marcin Matysik	WKP/0233/POOD/06 drogowa	Matysik
Projektant	mgr inż. Szymon Antkowiak	WKP/0121/POOD/16 specjalność inż. drogowa	Antkowiak
Opracował	mgr inż. Mateusz Nogaj		Nogaj
Sprawdzający	mgr inż. Łukasz Szuba	7131/190/P/2002 konstrukcyjno-budowlana	Szuba

Tytuł rysunku:
Plan zagospodarowania terenu
Nr 2.4

Nr umowy: WIK.ZP.272.10.149.2017
Data opracowania: 08/2018
Skala: 1:500