PROJEKT ORGANIZACJI RUCHU NA CZAS BUDOWY CHODNIKA

Ulica Wiejska i ul. Kaliska
Obręb: KACZANOWO
Dz. ew. nr 127/1, - DW442
Dz. ew. nr 239/6, 303 - drogi gminne

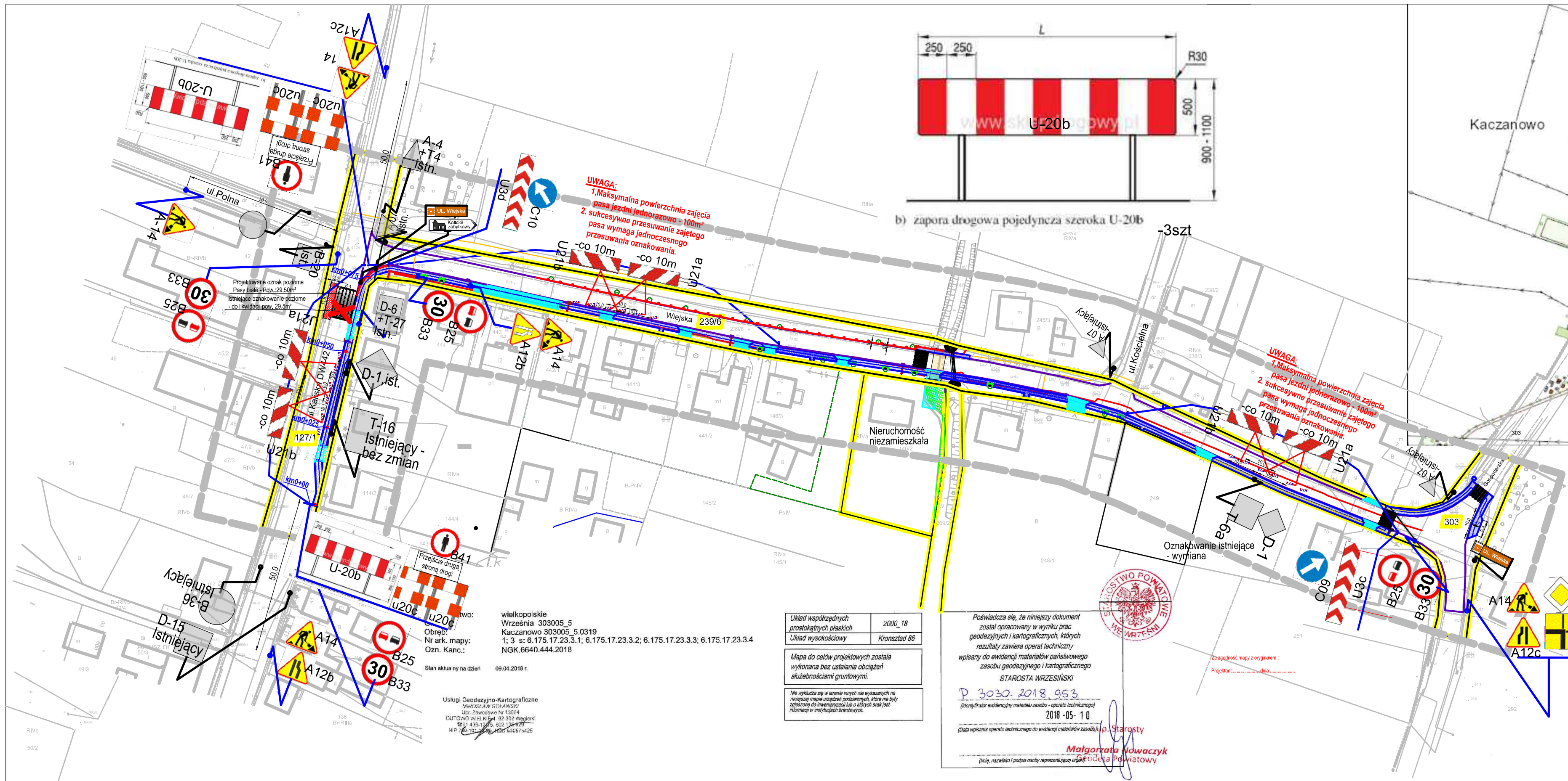

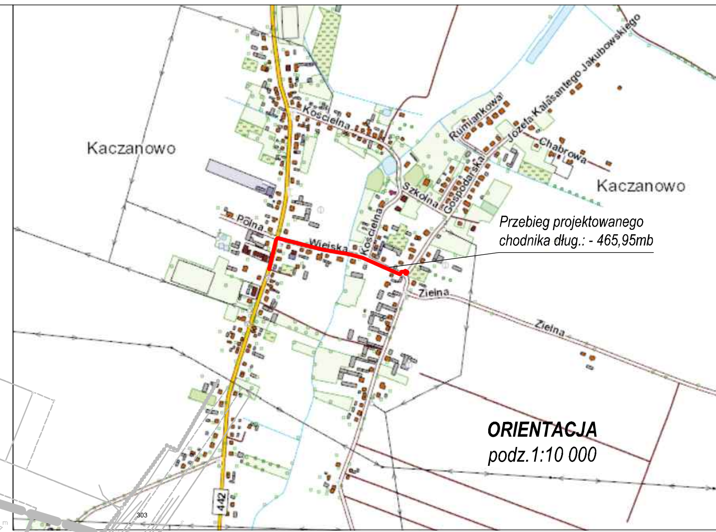

OBJAŚNIENIA:

1. Projektowany przebieg chodnika:
   - długość całkowita - 465,95mb
   - powierzchnia brutto - 833,50m²,
   - nawierzchnia - kostka betonowa 8cm - 594,00m²
   - Krawężnik drogowy - 15x25x100 - 375,5mb
   - Obrzeże betonowe - 8x25x100 - 392,0mb
2. Podesty stalowe jako ochrona systemu korzeniowego drzew przydrożnych
   - ilość : - 11szt
   - Pow. łączna: - 15,85m²,
3. Kanalizacja deszczowa powierzchniowa z odprowadzeniem do rowu poprzez przepusty poprzeczne . W przypadku wpustu Wp-1 - odprowadzenie do istniejącej kanalizacji deszczowej w ulicy Kaliskiej
   - wpusty uliczne bez osadników- 6szt

   Wp-5
4. Warstwa uzupełniająca, wierzchnia jezdni - asfalt AC5 gr. 6cm -powierzchnia łączna - 2365,50m².
5. Zjazdy na posesje z kostki betonowej - projektowane, Powierzchnia łączna: -
6. Oznakowanie pionowe, projektowane na słupkach wysięgnikowych
7. Oznakowanie pionowe istniejące

ZESTAWIENIE ZNAKÓW DROGOWYCH

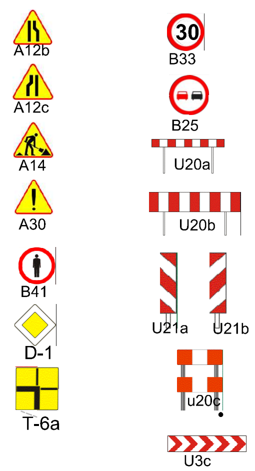

Biuro Obsługi Inwestycji *"KONCEPT" Kazimierz Walczak* ul. Pleszewska 51, 63-720 Koźmin Wlkp. tel. 603 796 531, fax.: 62 7216 086	
Inwestor:	**GMINA WRZEŚNIA z/s we Wrześni, ul. Ratuszowa 1, 62-300 Września**
Zadanie:	BUDOWA CHODNIKA W ULICY WIEJSKIEJ W KACZANOWIE, WRAZ Z PRZEBUDOWĄ PASA JEZDNI
Lokalizacja:	Gm. Września, Obręb Kaczanowo, ul. Wiejska -dz.ew. nr 239/6, ul. Gospodarska,- dz.ew. nr 303, ul. Kaliska dz. ew. nr 127/1
Studium:	Projekt budowlany - do uzgodnień
Temat:	**PROJEKT CZASOWEJ ORGANIZACJI RUCHU**
Opracował:	Tobiasz Walczak KPZ326
Projektował:	Wiesław Kostórkiewicz upr. proj. 1760/94/Lo
Projektował:	Michał Olesik, upr. bud.BN-10.9/81/80
Sprawdził:	Przemysław Konopski upr. LOD/0001?POOK/04
21.09.2018r.	Skala 1 : 1000 Nr rys: 3