

ELEWACJA POŁUDNIOWA

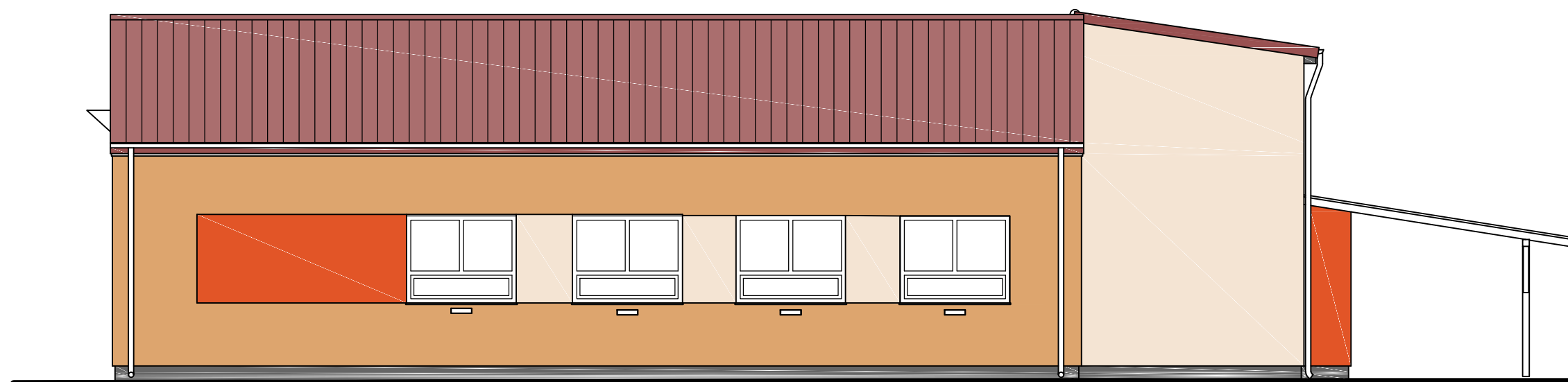

ELEWACJA ZACHODNIA

- np. AG72-AS0
- np. LA91-AS0
- np. K091-A2
- TYNK ŻYWICZNY CIEMNOSZARY

<b>ARCHITEKTONICZNA PRACOWNIA PROJEKTOWA</b> TOMASZ DROŹDŻYŃSKI ul.Konińska 18 , 61-041 Poznań , tel./fax 8708 614, 0601 87 51 57			
INWESTOR:	Gmina Września, ul.Ratuszowa 1, 62-300 Września		
TEMAT:	Projekt termorenowacji i kolorystyki budynku świetlicy wiejskiej w Kleparzu. ELEWACJE – KOLORYSTYKA		
AUTOR:	mgr inż.arch. T.Drożdżyński	SPECJALNOŚĆ I NR UPRAWNIENI:	PODPIS:
	mgr inż.arch. K.Chmielowski	ARCHITEKTURA	10/P/98
BRANŻA:	ARCHITEKTURA	REV:	NR RYS.:
	DATA: 06.2017r.	01	12
		SKALA: 1:100	